

**CERCUL PEDAGOGIC NR. 4 AL PROFESORILOR DE BIOLOGIE- VALEA PRAHOVEI**  
**-GIMNAZIU-**  
**AN ȘCOLAR 2017-2018**

## **RAPORT DE ACTIVITATE**

În anul școlar 2017-2018, activitatea științifico- metodică în cadrul Cercului de biologie nr. 4, Valea Prahovei, s-a desfășurat după cum urmează:

### ***SEMESTRUL I***

**Tema:** *”Optimizarea lecțiilor de biologie prin centrarea pe competențe formate gradual la elevi și prin utilizarea laboratorului de biologie”*

**Forme de realizare:**

- Activitate didactică cu elevii - Lecția ”Pădurea”, clasa a V-a;
- Referat cu tema *”Optimizarea lecțiilor de biologie prin centrarea pe competențe formate gradual la elevi și prin utilizarea laboratorului de biologie”*;
- Discuții, analiza activităților propuse.

**Locul de desfășurare:** Școala Gimnazială ”Principesa Maria” Orașul Sinaia

**Data:** 18.11.2017, ora 09:00

**Propunător:** Profesor de biologie - Drăcea Mihaela Cornelia

**Moderatori:** Insp. Silvia Olteanu

**Prof. Florentina Dumitrașcu**

### ***SEMESTRUL AL-II-LEA***

**Tema:** *„Centrarea metodelor de predare a biologiei pe descoperirea prin observare și exploatarea directă și a învățării fundamentată pe experiențele de învățare anterioare ale elevilor”*

**Forme de realizare:**

- *Biotopul și biocenoza unui ecosistem folosind tehnica ciorchinului- prezentarea proiectelor .*
- *Prezentarea lucrării practice de evidențiere a dioxidului de carbon prin fermentație la drojdie.*
- Referat cu tema *„Centrarea metodelor de predare a biologiei pe descoperirea prin observare și exploatarea directă și a învățării fundamentată pe experiențele de învățare anterioare ale elevilor”*
- Discuții, analiza activităților propuse.

**Locul de desfășurare:** Școala Gimnazială Numărul 2 Comarnic.

**Data:** 18.05.2018, ora 10:00

**Propunător:** profesor de biologie – Drăcea Lavinia Mihaela

**Moderatori:** Insp. Silvia Olteanu

**Prof. Florentina Dumitrașcu**

**Prezența cadrelor didactice** în cadrul cercului pedagogic s-a materializat prin participarea aproximativ constantă la activitățile propuse a acelorași persoane.

Nu se regasesc în lista de prezență, de obicei, cadrele didactice numite pe perioada determinată : cadrele didactice pensionare, cadrele didactice cu statut de suplinitor necalificat. (cu toate că ultima categorie de personal cuprinde persoane cu nevoi reale de formare prin activitățile cercului pedagogic).

Alte  **motive de absenteism**  constatate de la activitățile de cerc:

- Probleme/ situații legate de starea de sănătate
- Nerespectarea zilei metodice vinerea
- Lipsa de comunicare, răspuns la anunțurile responsabilului de cerc (Sc. Gimn. Nestor Urechia, Liceul teoretic Aurel Vlaicu Breaza, Sc. Gimn. din Secăria, Bănești)
- Unitățile școlare cu mai multe cadre didactice active la catedră aleg varianta participării unui singur reprezentant la activitatea de cerc
- Cadrele didactice cu ore de predare și la gimnaziu și la liceu, optează doar pentru una dintre variantele de cerc pedagogic ( CNNG Câmpina, Liceul teoretic Aurel Vlaicu Breaza, Băicoi)

**Măsuri de îmbunătățire** a activității în cadrul cercului pedagogic de biologie nr. 4, Valea Prahovei:

- Diversificarea modalităților de comunicare: telefon, e-mail personal/  **al unității școlare** (aceasta din urmă s-a constatat a fi mai eficientă)
- Implicarea activă a membrilor de cerc în organizarea și desfășurarea activităților de cerc( să nu fie simpli spectatori)
- Diversificarea tematicii activităților de cerc, a strategiilor de organizare a activităților
- Realizarea de activități metodico- științifice la nivelul filialelor CCDPH, mai accesibile cadrelor didactice din punctul de vedere al timpului, distanței de parcurs pentru organizare, participare, implicare.

**Anexe:**  
**SEMESTRUL I**



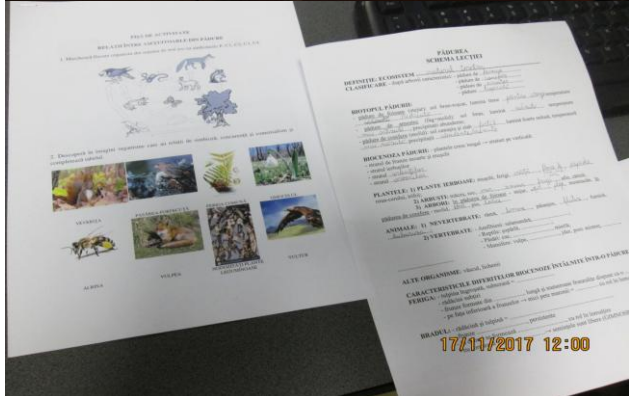
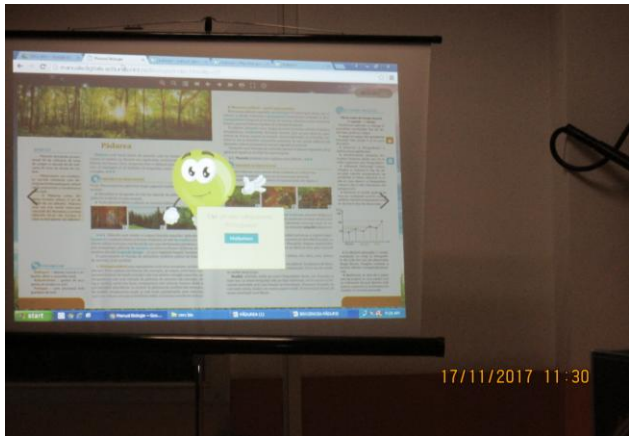

**SEMESTRUL AL-II-LEA**

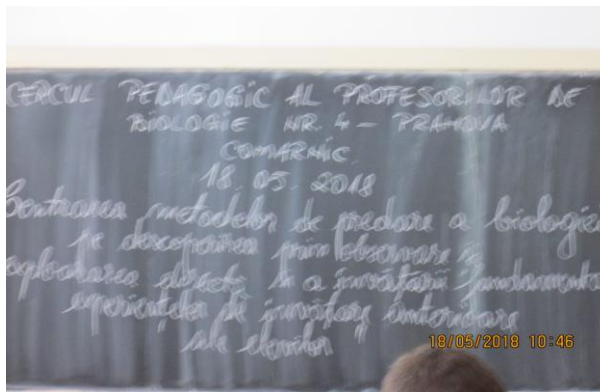



Întocmit,  
Responsabil cerc pedagogic nr. 4,  
Prof. Florentina Dumitrașcu